

Aan de bewoners van

Datum Mei 2021
Onderwerp Stap voor stap een vernieuwd station Almere Centrum

Behandeld door Publiekscontacten
Telefoonnummer 0800-7767245

Geachte lezer,

Binnenkort werken wij een aantal dagen en nachten in en om station Almere Centrum. In deze brief geven wij informatie over deze werkzaamheden, zodat u weet wat u kunt verwachten.

Geen treinverkeer

In het weekend van 29 en 30 mei 2021 rijden er geen treinen. Het hele weekend werken er diverse aannemers rondom het station, direct onder het dak en boven de sporen. Na dit weekend rijden de treinen weer, maar zijn er aanvullende nachtelijke werkzaamheden rondom het stationgebouw.

Hinder door werkzaamheden

Omdat u dicht bij het station woont, kunt u hinder ervaren van de werkzaamheden. Onze mensen proberen daar zoveel mogelijk rekening mee te houden, maar enige hinder kunnen we niet voorkomen. Wij houden u graag op de hoogte van onze werkzaamheden, zodat u weet wat u kunt verwachten.

Overzicht van de werkzaamheden

Waar?	Wanneer?	Wat?	Mate van hinder
Stationshal Fietsenstallingen	Treinvrij weekend Zaterdagochtend 29 mei 02:30 tot maandag 31 mei 05:00 uur (aaneengesloten).	Technische installatie Frame lift plaatsen Sloopwerkzaamheden Plaatsen van buispalen Schilderwerkzaamheden	Beperkt tot geen hinder
In het station perron 1 – 2	De nachten vanaf maandag/dinsdag 31 mei t/m donderdag/vrijdag 4 juni	Plaatsen hulpconstructies Opbouw van steigers	Geluid
Buiten het station Noordgevel (Loetje zijde)	De nachten van zondag/maandag 6 juni t/m donderdag/vrijdag 11 juni Werktijden van 21:00 uur t/m 05:00 uur	Plaatsen hulpconstructies Opbouw van steigers	Geluid

Voortgang

De vernieuwing van station Almere Centrum vordert stap voor stap. Zoals eerder gemeld zijn er enkele tegenvallers. Door leveringsproblemen van grondstoffen is de levering van de vloertegels en glaspanelen vertraagd. Hierdoor is er geschoven met de volgorde van de uitvoering. En dat heeft weer gevolgen voor de logistiek en de oplevering van bijvoorbeeld de fietsenstalling.

‘Kijk eens omhoog’

De oplettende bezoeker ziet ook vorderingen. De meest in het oogspringende verandering is het plafond van het station. In de derde week van maart 2021 is de schilder gestart met het werk aan het frame en het dak. De bijzonder vormgegeven overkapping krijgt een duurzame behandeling. Wie naar boven kijkt, kan goed het verschil zien tussen de delen die al wel en nog niet gedaan zijn. Inmiddels is het glas in de lichtstraten vernieuwd; het frame ziet er weer uit als nieuw en is weer voor jaren beschermd tegen slijtage en roest.

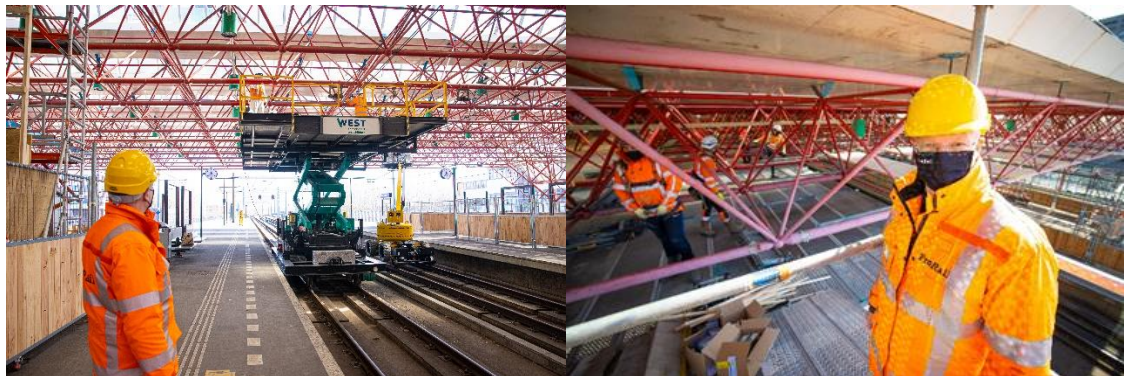

De planning voor de komende tijd

In het bovengenoemd werkweekend wordt er zowel IN als BUITEN het stationsgebouw gewerkt.

IN het station

Daar brengt de aannemer het stalen frame van de liftschacht op zijn plaats. Dat gebeurt vanaf het perron met behulp van verschillende kranen. Verder gaat hij door met het slopen van de betonnen opbouw. Ondertussen wordt het eerste deel van de wandtegels van de centrale trapopgang vervangen door de nieuwe friswitte tegels.

In de wereld van de bouw krijgen machines vaak een naam. In dit weekend wordt naast ander groot materieel de 'Buffel' ingezet. Zoals de naam doet vermoeden wil de schilder hiermee in een korte tijd veel werk verzetten. De schilder schuift de eerder aangebrachte werkvloer onder het dak door naar het middendeel van het station en wil dit weekend met de 'Buffel' grote delen van het frame onder handen nemen.

BUITEN het station

Fietsenstalling West opent naar verwachting in juli. In het werkweekend worden installatie-werkzaamheden uitgevoerd. In de oostelijke fietsenstalling is men kortgeleden gestart en staan de werkzaamheden nog in het teken van slopen en buispalen plaatsen.

Om het schilderen aan de buitenkant van het gebouw mogelijk te maken is er na het werkweekend nog een aantal nachten ingepland. In deze nachten worden er hulpconstructies opgebouwd. Deze constructies zorgen ervoor dat de schilders veilig en afgeschermd kunnen werken. De opbouw van de steigers is voor de directe omgeving een hinderlijke klus gebleken en met name omdat het werk in de nacht moet worden uitgevoerd. De werkzaamheden kunnen niet stiller gedaan worden en vanwege de veiligheid van de reizigers niet overdag uitgevoerd worden. Bij het opbouwen van een steiger moeten de ijzeren klemmen goed vastgezet worden en het risico op naar beneden vallende onderdelen is daarbij groot. Het gevolg daarvan is dat de werkzaamheden in de nachtelijke uren plaatsvinden. De gemeente heeft hiervoor een vergunning afgegeven.

Bovenstaande redenen maken het voor de omgeving niet minder hinderlijk. Daarom proberen onze mensen zoveel mogelijk rekening te houden met de omgeving, door bijvoorbeeld de werkzaamheden binnen de gemaakte afspraken en tijden (lieft eerder) af te ronden en de omwonenden tijdig te informeren.

Vooruitblik:

- Werkzaamheden op de perrons en in de hal; werk aan fundering en constructie en het plaatsen van glazen puien doorlopend
- Ingebruikname fietsenstalling West juli 2021
- Lift Centrumzijde buiten dienst tot september 2021
- Lift Mandelaplein zijde buiten dienst tot december 2021
- Volgende treinvrijweekenden 14 t/m 16 augustus 2021
09 t/m 11 oktober 2021
- Ingebruikname fietsenstalling Oost maart 2022

Gevolgen voor het treinverkeer

Tijdens de werkzaamheden in het weekend van vrijdag op zaterdag 28/29 mei tot maandagochtend 31 mei rijden er bussen in plaats van treinen.

Wilt u reizen met het OV? Kijk dan voor actuele reisinformatie op www.ns.nl. Of raadpleeg 9292 voor een reisadvies op maat, via www.9292.nl of telefonisch 0900 - 9292 (€0,90 per minuut).

Indien reizen per trein voor u uitsluitend mogelijk is met behulp van een lift op het station, dan kunt u gebruik maken van een taxi van vervoersbedrijf Transvision. Deze brengt u dan naar station Almere Poort of Almere Buiten. U kunt de taxi telefonisch of per mail vooraf regelen. De kosten worden vergoed.
Telefonisch: 010- 3035744 of via NS Klantenservice 030-235 78 22.
E-mail: prorail@transvision.nl. Houd wel rekening met extra reistijd.

Spoorwerk in uw buurt

Op www.prorail.nl/spoorwerk kunt u zien wanneer wij bij u in de buurt werken. Ook kunt u een automatische mail ontvangen. Ga naar <https://mijnprorail.prorail.nl/> om u voor deze e-mailservice aan te melden.

Heeft u vragen?

Neem dan gerust contact met ons op. U kunt ons bereiken via www.prorail.nl/contact. Of bel 0800 - 776 72 45 (gratis). Dat kan doordeweeks tussen 8.00 uur en 18.30 uur en bij noodgevallen of ernstige overlast natuurlijk ook buiten kantoortijden.

Marielle van den Bovenkamp
Projectmanager
ProRail