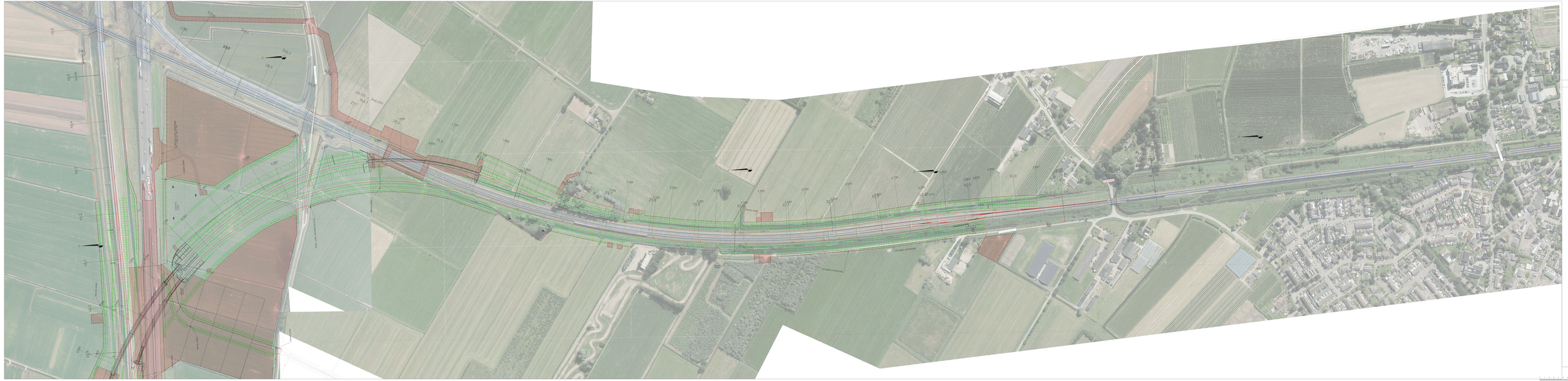
Tekening Zuidwestboog bouwperiode (zuid)

Op deze projecttekening staat de toekomstige situatie van de Zuidwestboog bij Meteren (deel zuid) inclusief de ruimte die nodig is tijdens de bouwperiode. Het ontwerp op deze projecttekening is indicatief. Dit betekent dat binnen de grenslijnen van het project nog kleine wijzigingen mogelijk zijn als gevolg van nadere uitwerking van het ontwerp.


Tijdelijke Situatie
Het doel: keuring tunnel, geen rechten aan ontleend
Schaal 1:1000
Formaat A1x6
Legenda
Enkelsporig spoor
Dubbelspoor spoor
Nieuwe duiker
Talud
Keerwand
Tb-grond
Taludtrap
Perceel ontsluiting
Op te breken weg
Nieuw wegontwerp
Te dempen sloot
Tunnel
Tunnel
Tunnel