

Tekening eindsituatie vierde spoor 's-Hertogenbosch

Op deze projecttekening staat aangegeven hoe de sporen in 's-Hertogenbosch komen te liggen in de eindsituatie. Ook de Ondergrondse Trillingswerende Constructie (OTC) en geluidmaatregelen staan op de kaart. Het ontwerp op deze projecttekening is indicatief. Dit betekent dat binnen de grenslijnen van het project nog kleine wijzigingen mogelijk zijn als gevolg van nadere uitwerking van het ontwerp.



Eindsituatie

Aan deze tekening kunnen geen rechten worden ontleend

Legenda

 Nieuw spoor

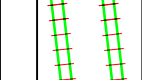
 Nieuw spoor voorzien van raildempers

 Bestaand spoor

 Bestaand spoor voorzien van raildempers

 Talud

 Keerwand

 Nieuw dek

 Trillingsmaatregel

 Geluidsscherm 1.0m+BS

 Geluidsscherm 2.0m+BS

 Geluidsscherm 4.0m+BS

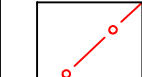
 Geluidsscherm 4.5m+BS

 Tracebesluit

