

LVO Overschie Kandelaarweg

Wat zit er in de buurt van de Kandelaarweg?

ProRail

MRDH
METROPOOLREGIO
ROTTERDAM DEN HAAG

gemeente
Schiedam

Gemeente
Rotterdam

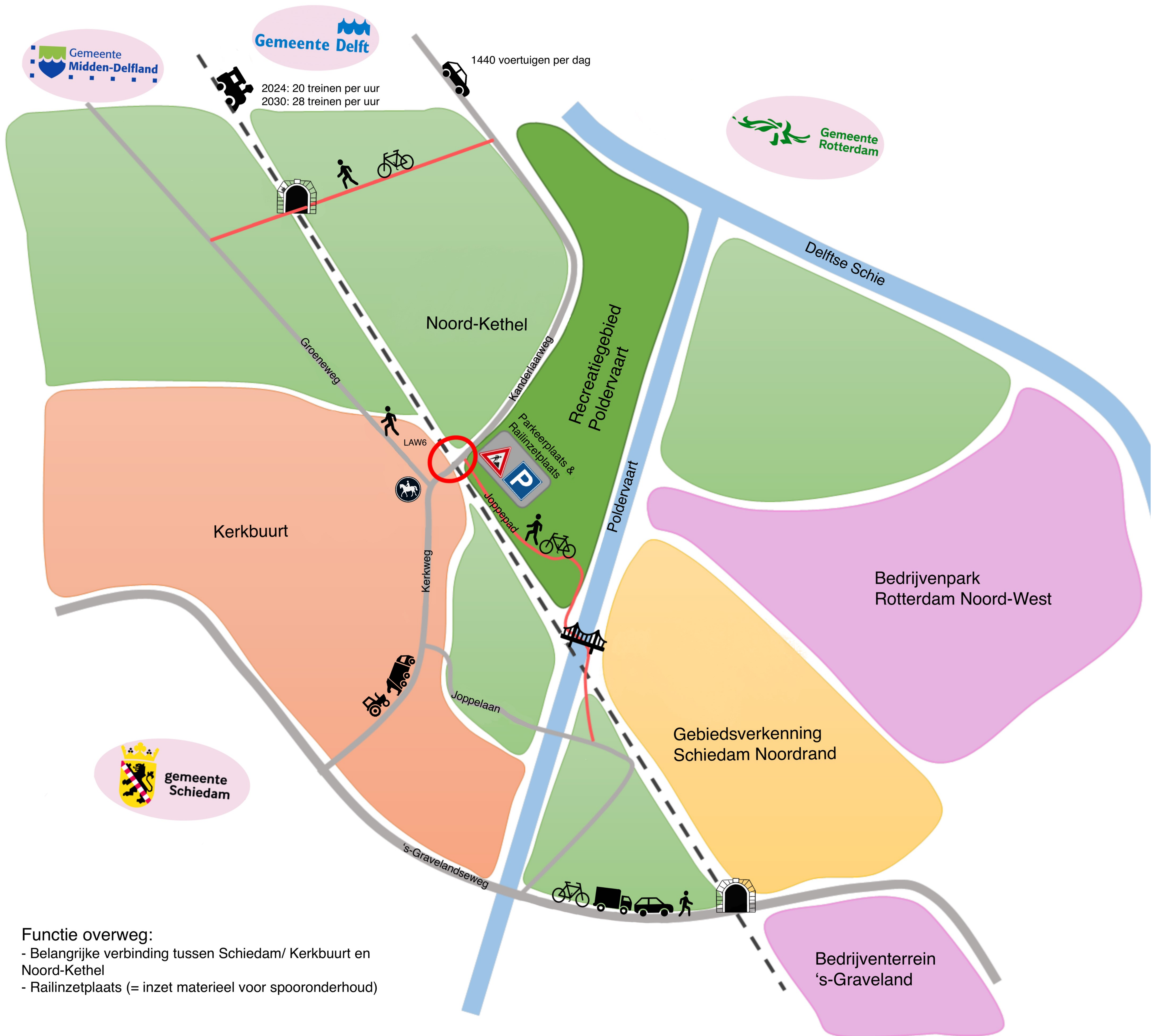

Functie overweg:

- Belangrijke verbinding tussen Schiedam/ Kerkbuurt en Noord-Kethel
- Railinzetplaats (= inzet materieel voor spooronderhoud)

LVO Overschie Kandelaarweg

Wat is het probleem op de Kandelaarweg?

ProRail

MRDH
METROPOOLREGIO
ROTTERDAM DEN HAAG

gemeente
Schiedam

Gemeente
Rotterdam

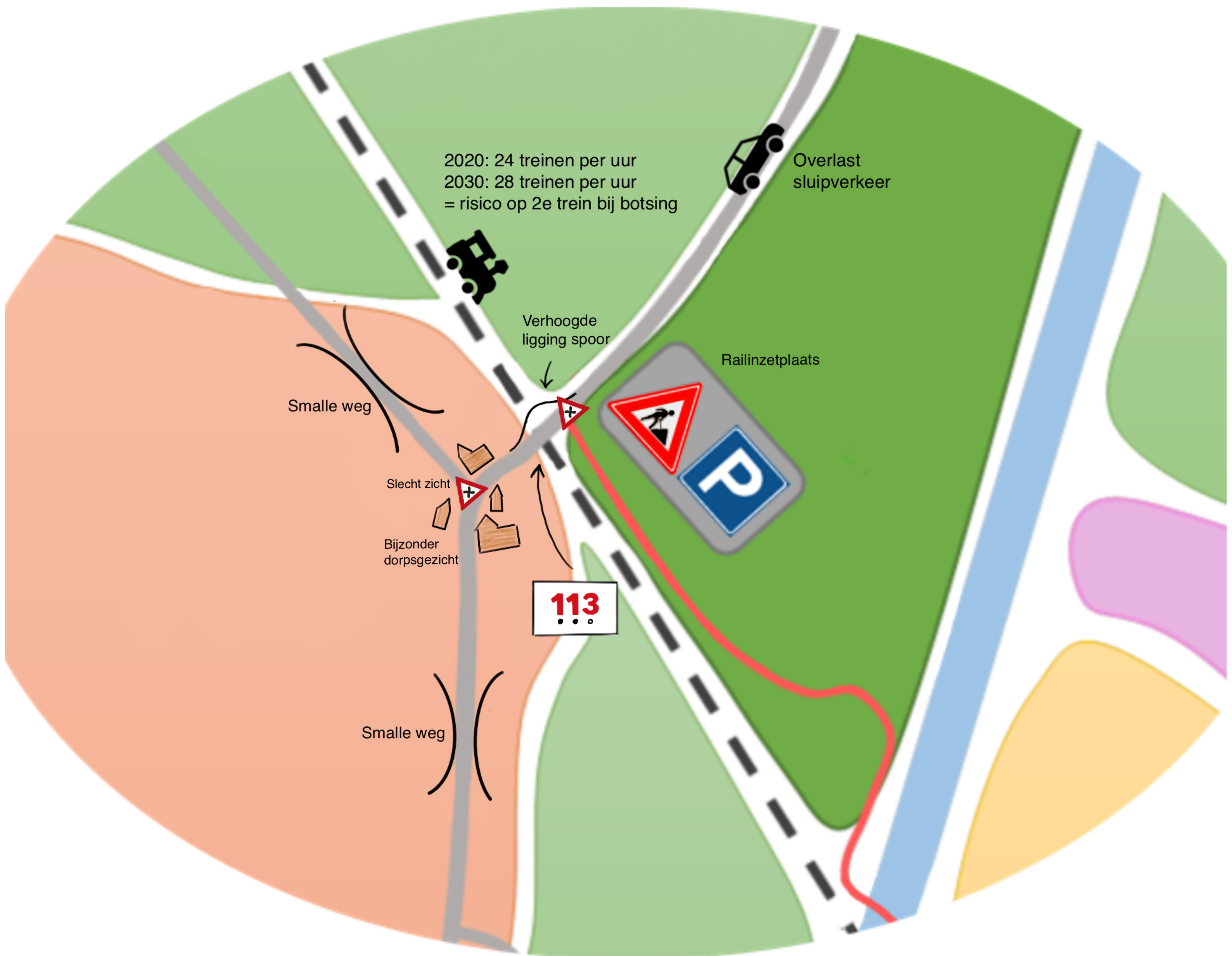

Wat willen we bereiken?

- . Opheffen laatste overweg op de Oude lijn
- . Goede regionale bereikbaarheid
- . Het gebied altijd toegankelijk houden
- . Veilige en toekomstvaste oplossing
- . Meer treinen (28 per uur in 2030)

LVO Overschie Kandelaarweg

Overzicht alle onderzochte alternatieven

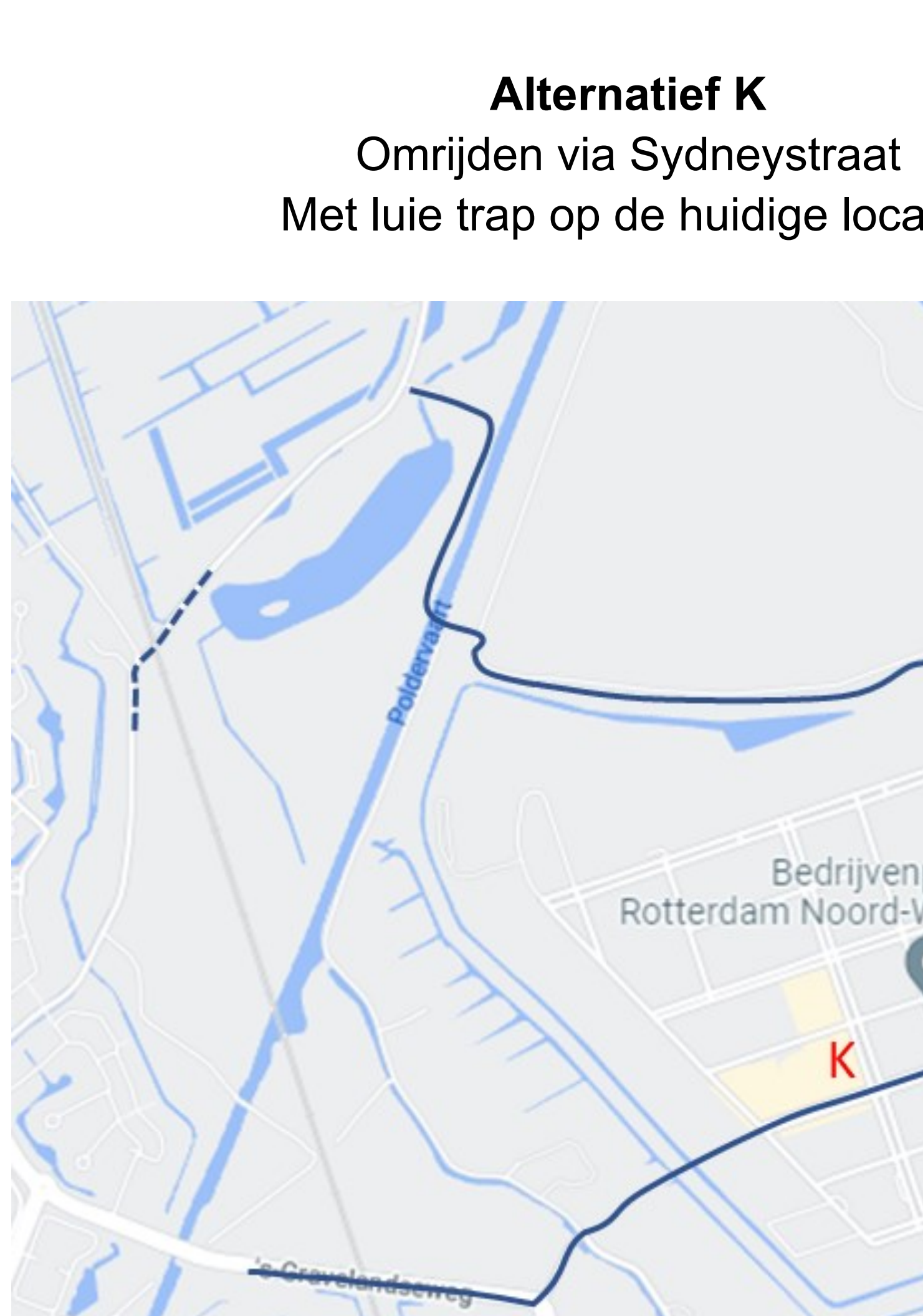
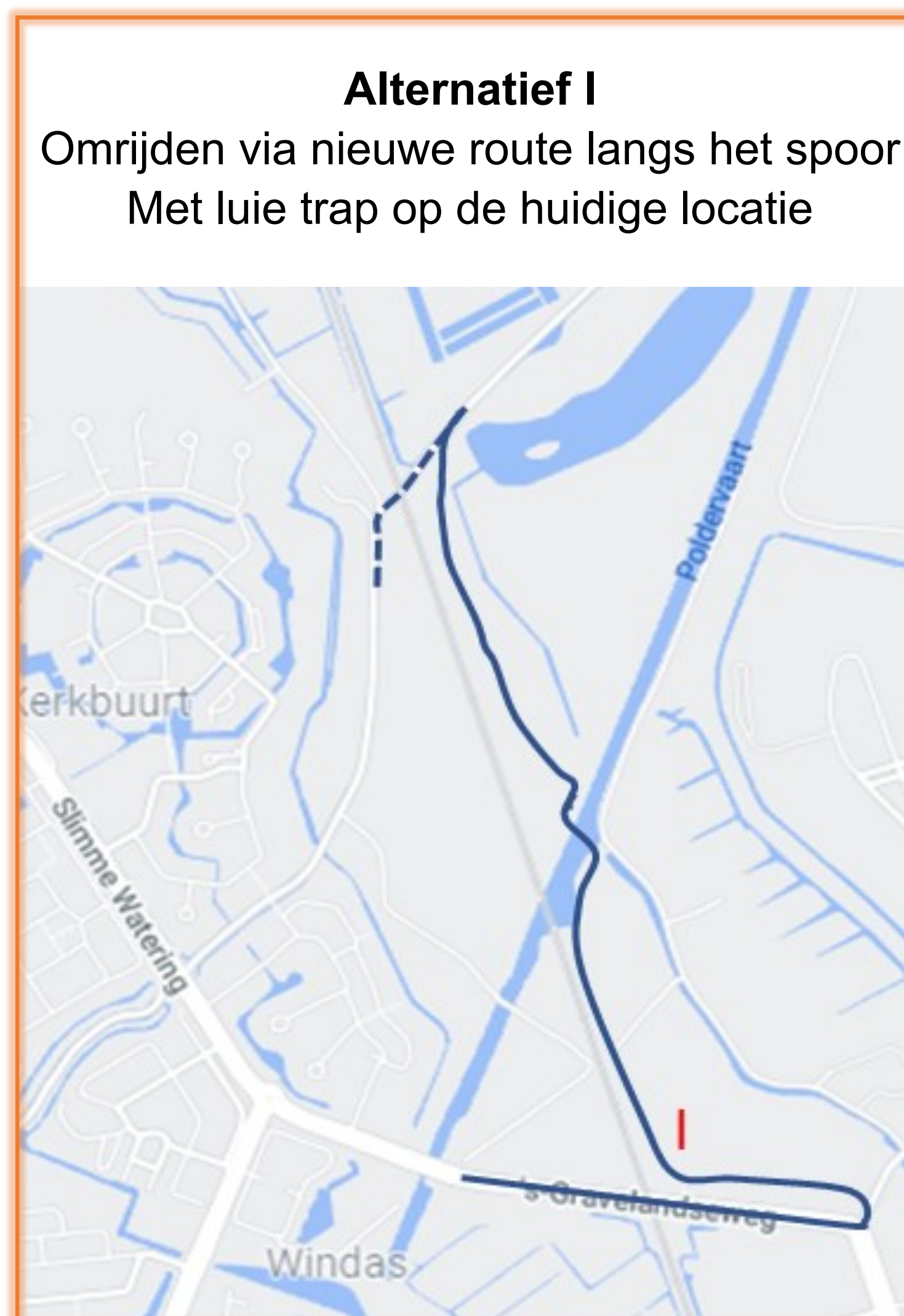
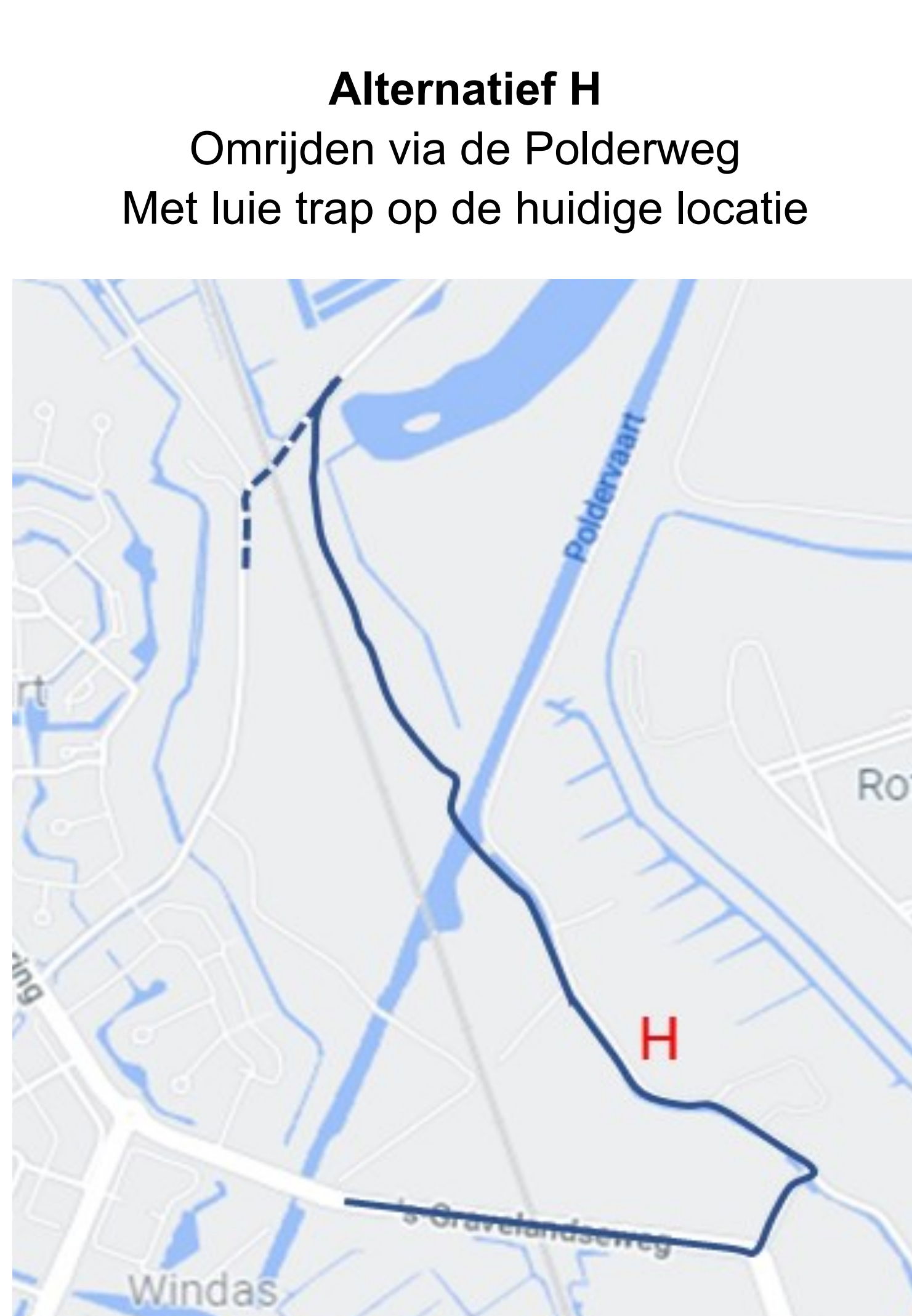
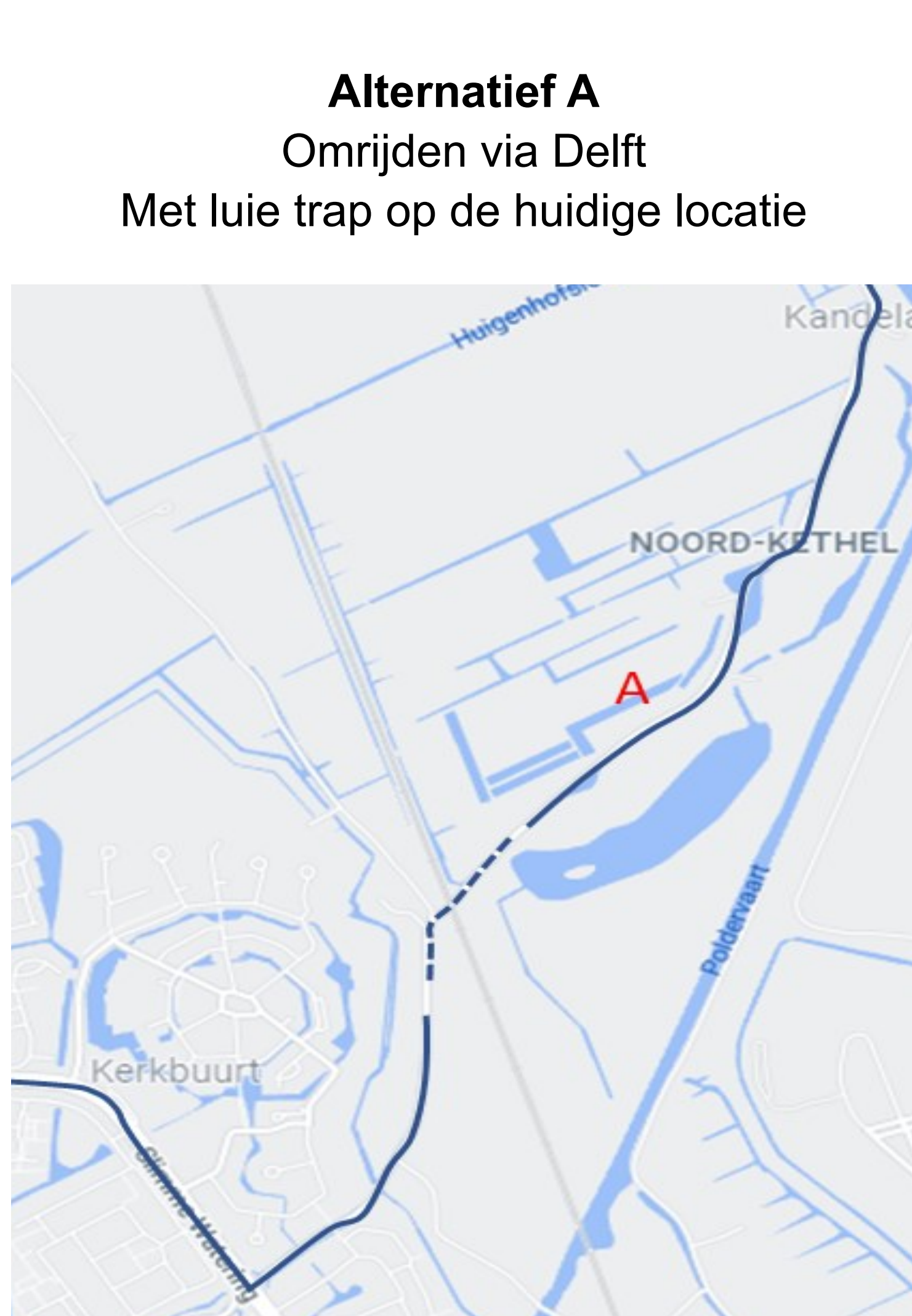
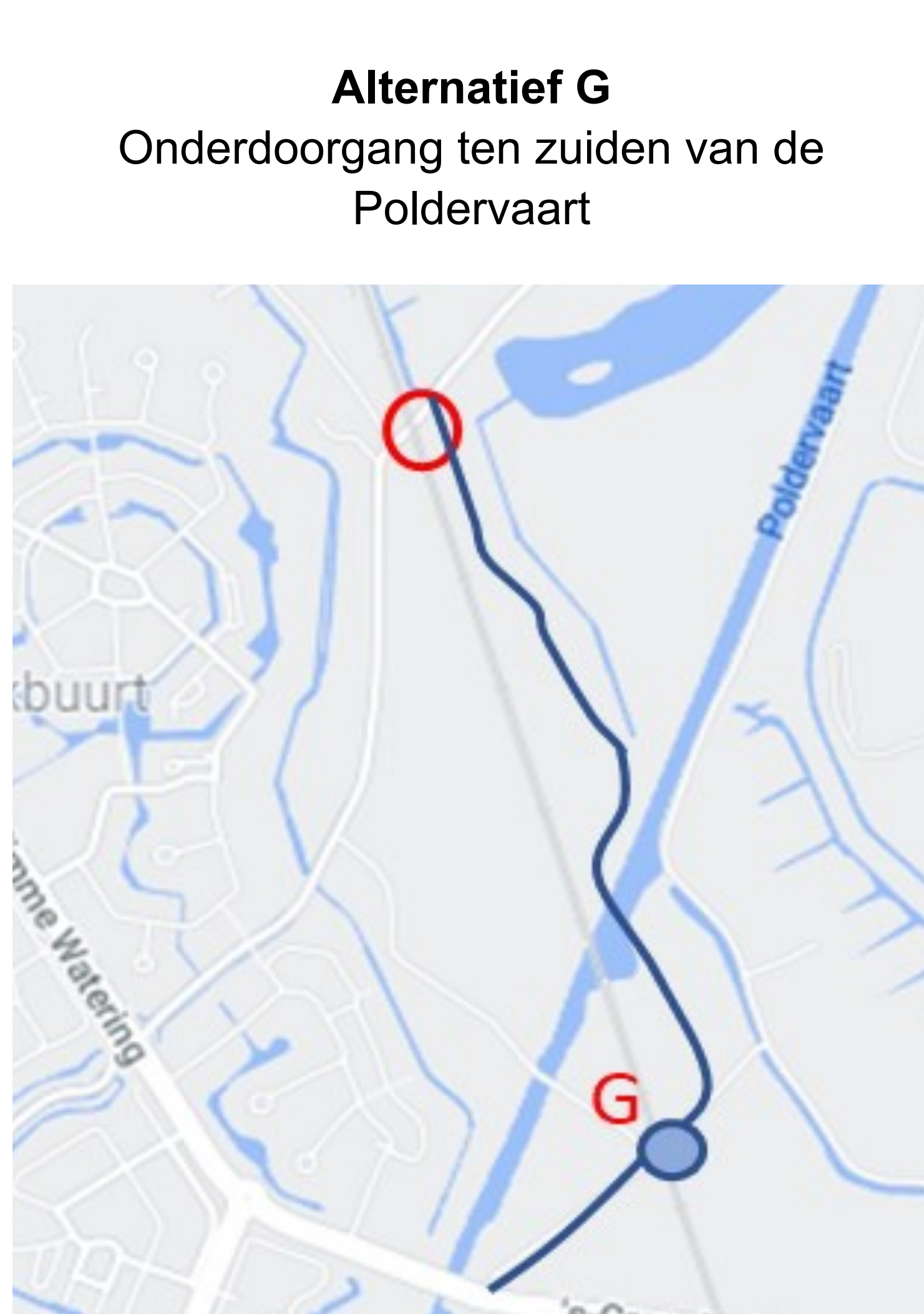
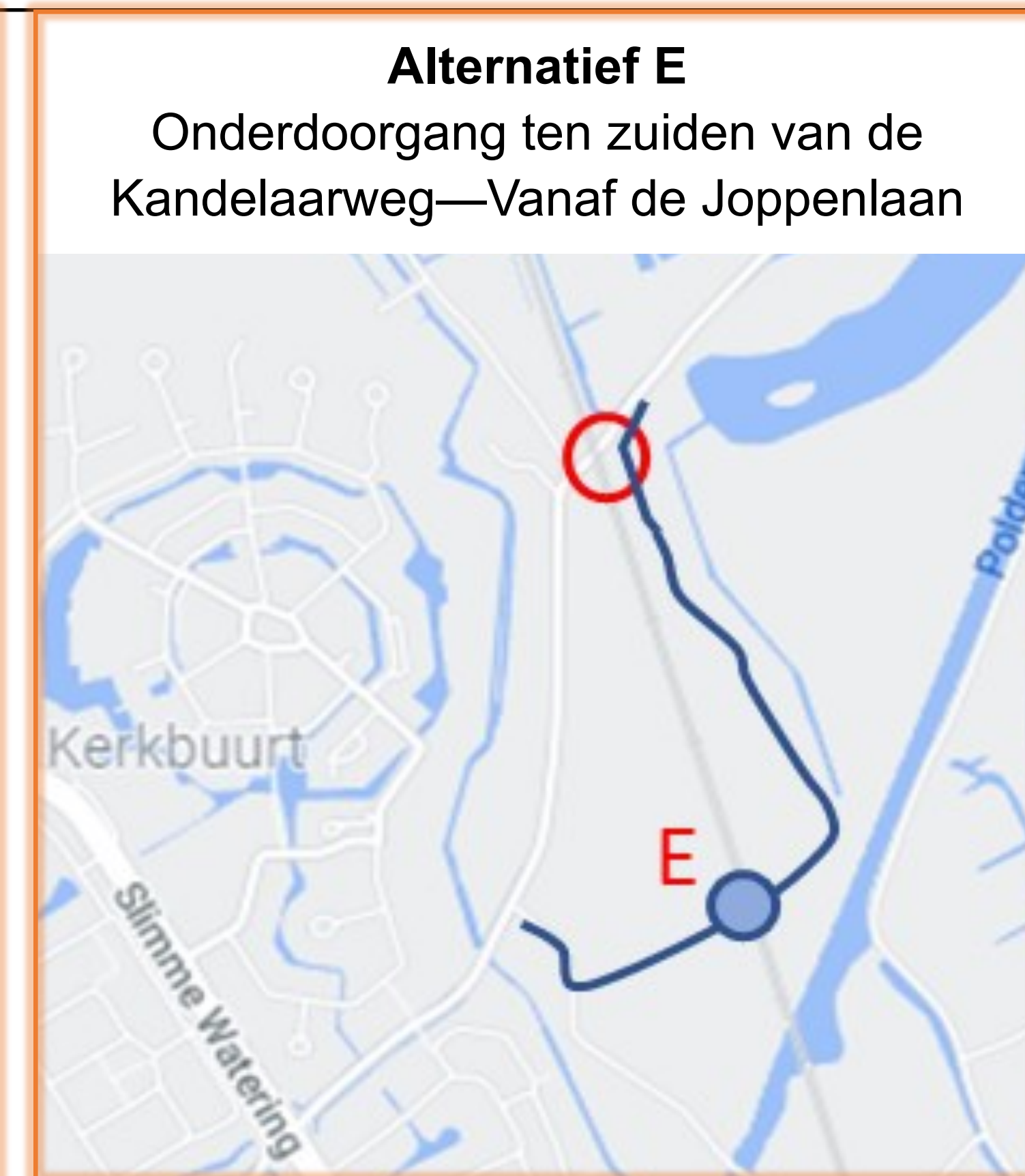
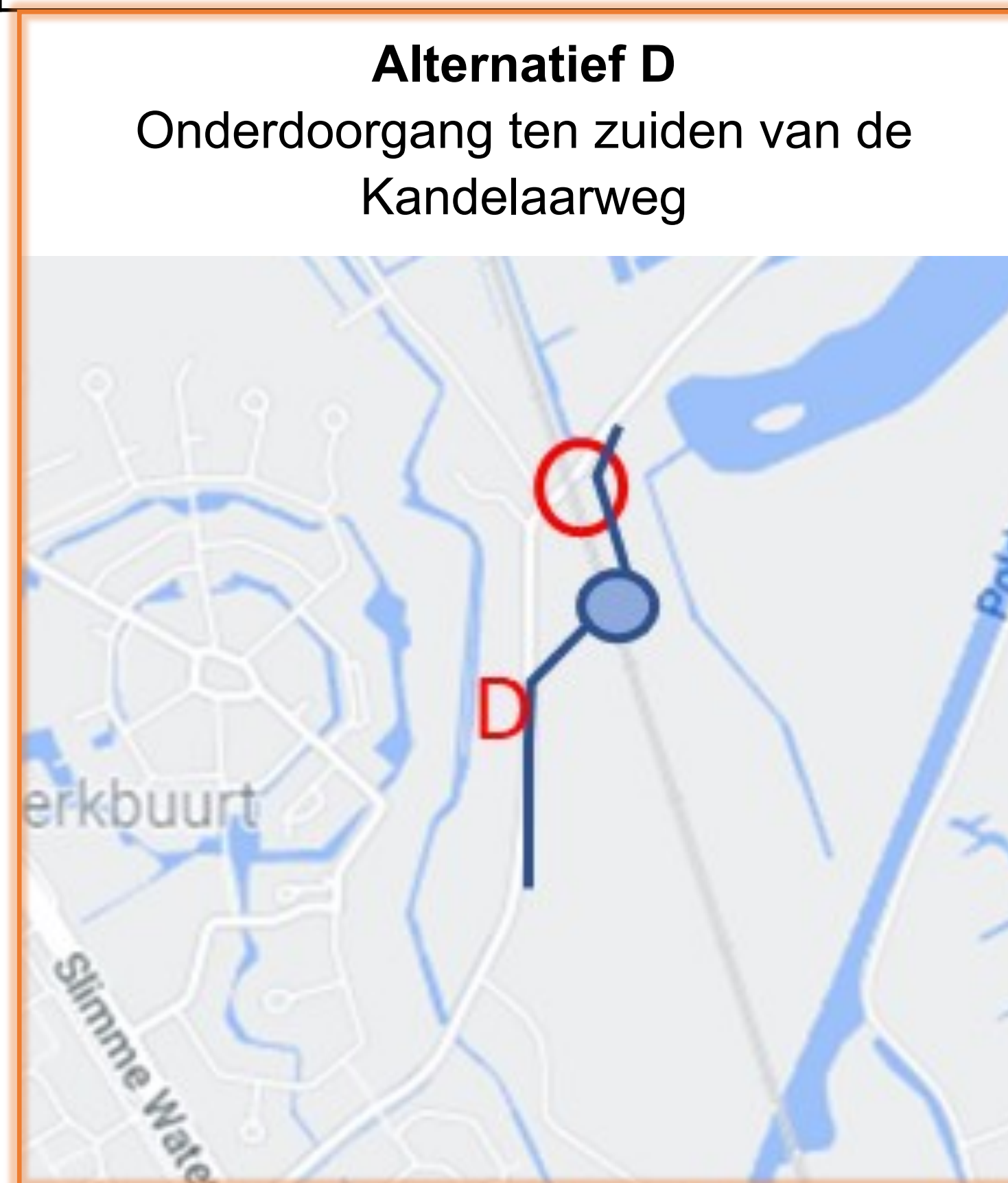
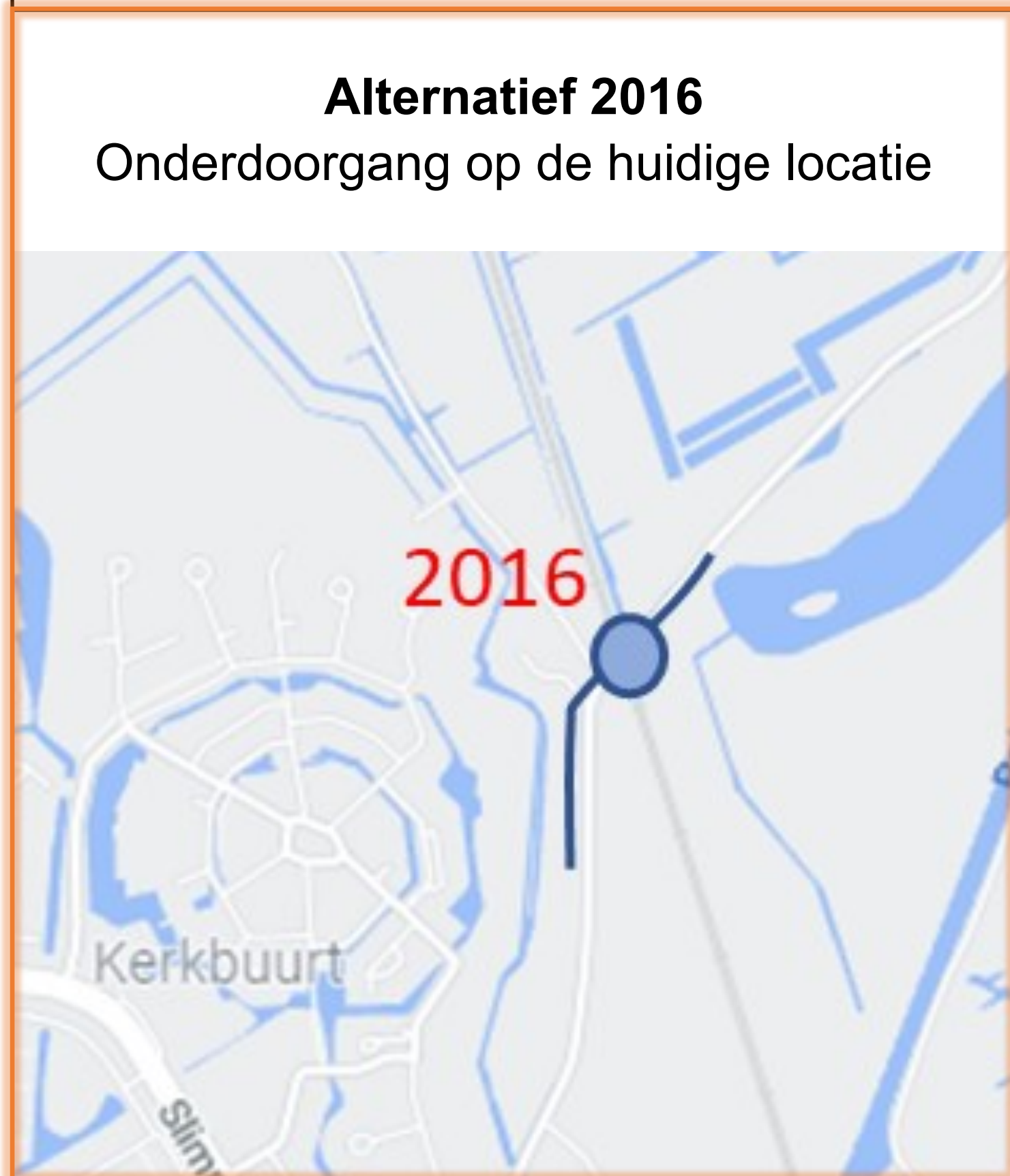

Alternatief 2016

Onderdoorgang op de huidige locatie



Afgevallen omdat:

- . Grote impact op de omgeving.
- . Technisch lastig uit te voeren.
- . Weinig of geen verbetering van de verkeerssituatie op de Kerkweg.

Alternatief D

Onderdoorgang ten zuiden van de Kandelaarweg



Afgevallen omdat:

- . Weinig of geen verbetering van de verkeerssituatie op de Kerkweg.
- . Technisch lastig uit te voeren.

Alternatief E

Onderdoorgang ten zuiden van de Kandelaarweg—Vanaf de Joppenlaan

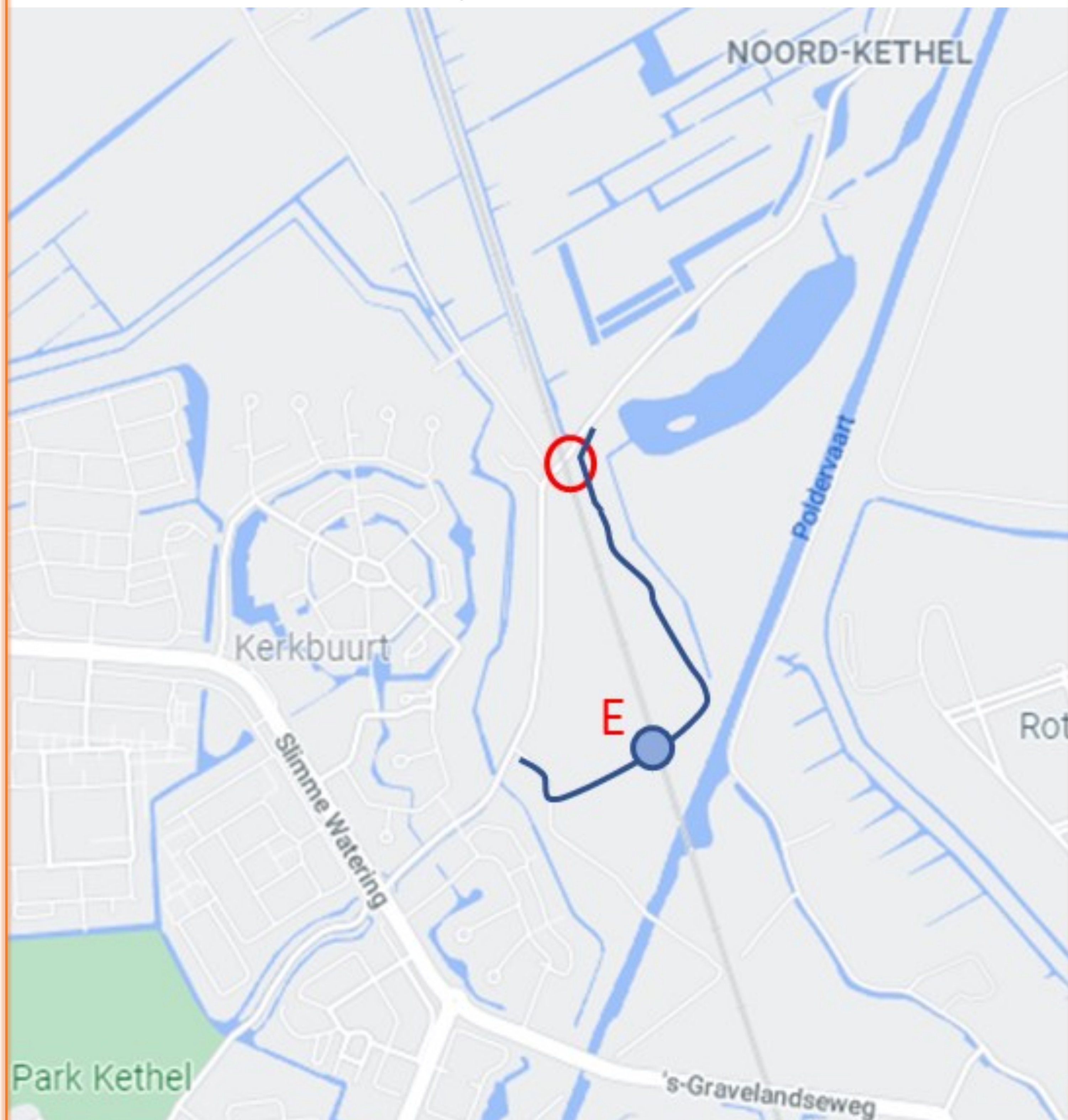

Voorskeursalternatief omdat:

- . Oplossing voor al het verkeer
- . Verbeterd de verkeerssituatie op de Kerkweg

Alternatief I

Omrijden via nieuwe route langs het spoor
Met luie trap op de huidige locatie

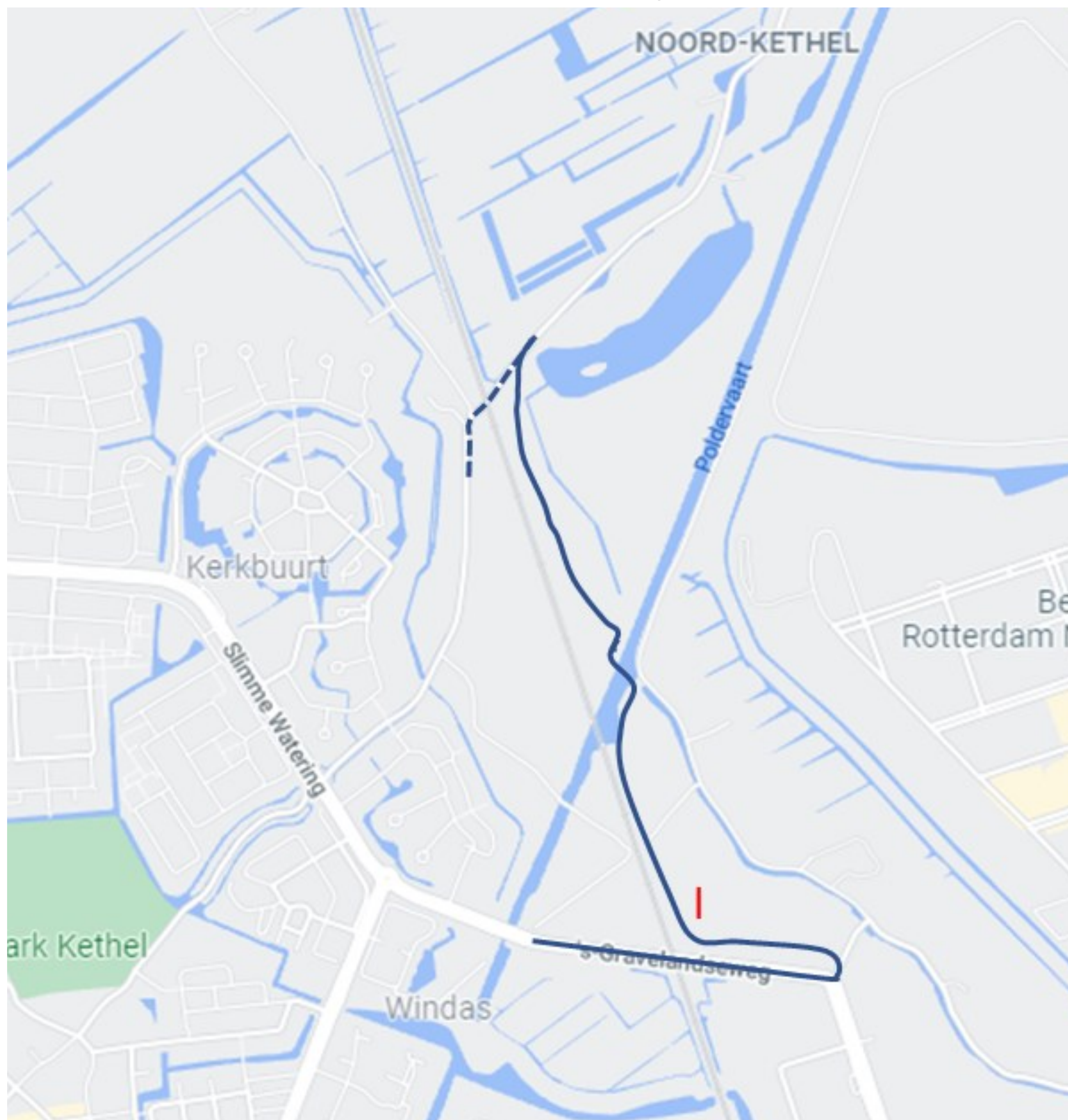

Afgevallen omdat:

- . Luie trap geeft een minder goede verbinding voor fietsers en voetgangers.
- . Luie trap + brug over Poldervaart kost niet minder dan een onderdoorgang voor al het verkeer

LVO Overschie Kandelaarweg

Overzicht alle onderzochte alternatieven

Alternatief 2016

Onderdoorgang op de huidige locatie

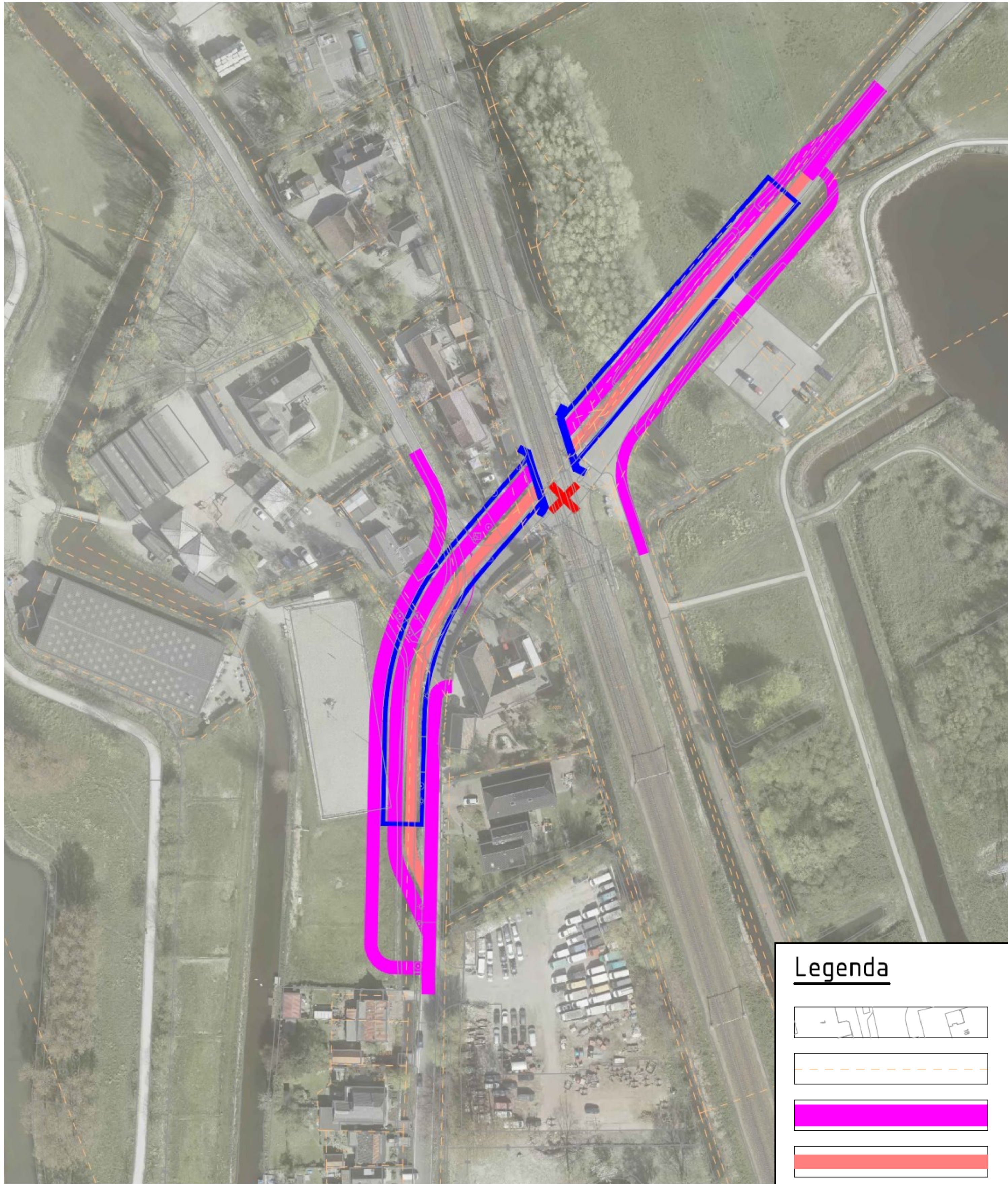

Alternatief D

Onderdoorgang ten zuiden van de Kandelaarweg

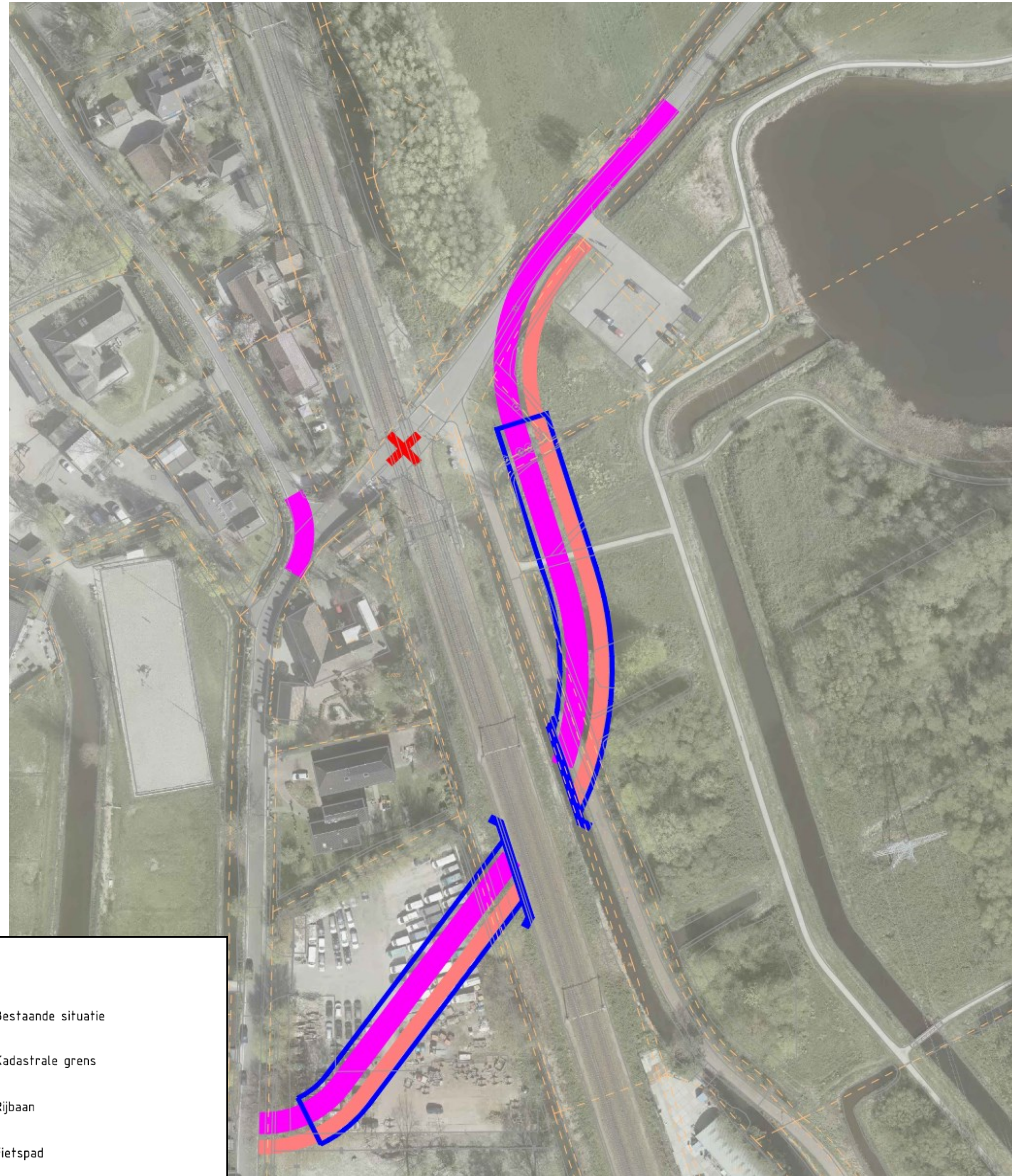

Legenda

	Bestaande situatie
	Kadastrale grens
	Rijbaan
	Fietspad
	Tunnelbak
	Onderdoorgang
	Spoorwegovergang komt te vervallen

Alternatief E

Onderdoorgang ten zuiden van de Kandelaarweg—Vanaf de Joppenlaan

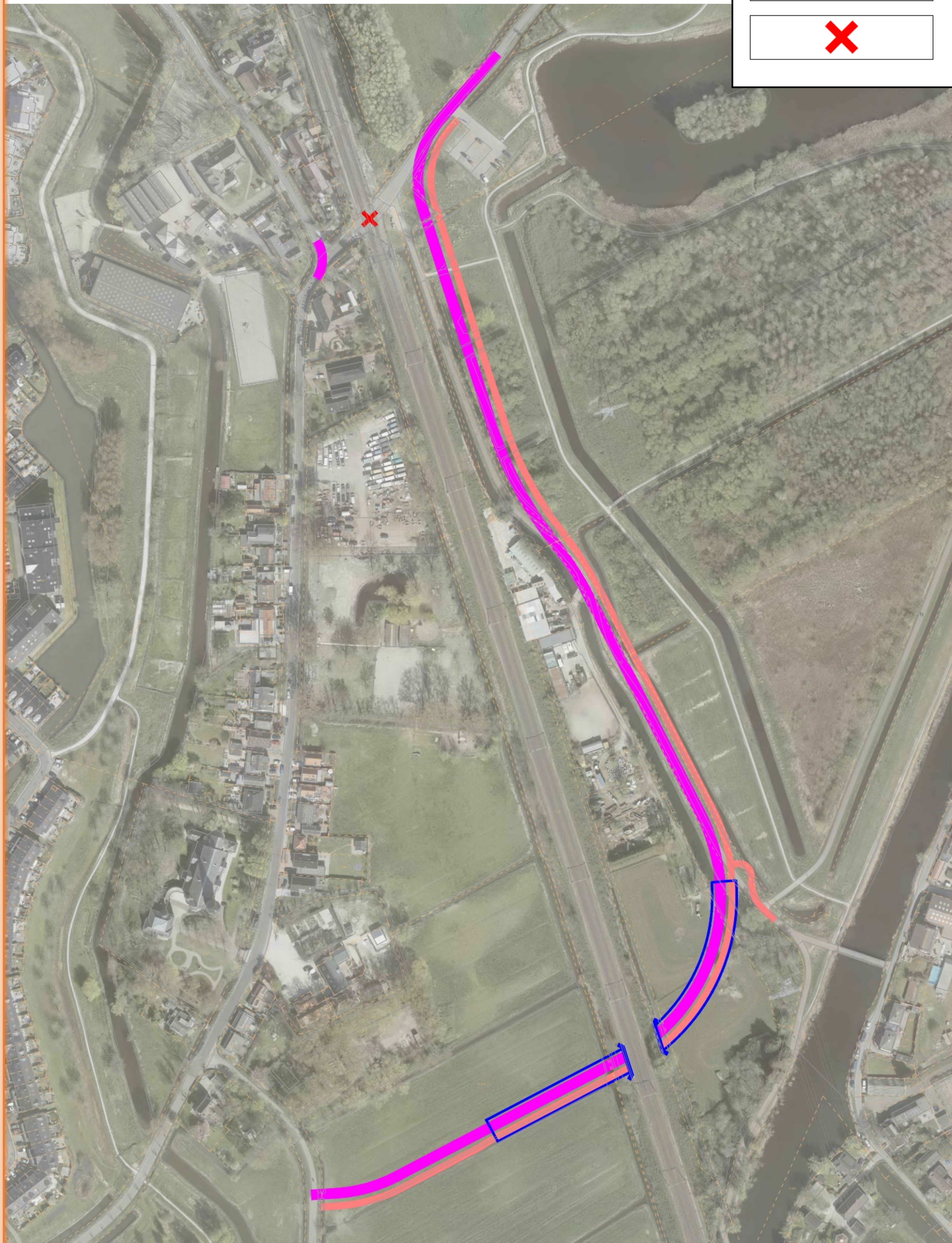

Alternatief I

Omrijden via nieuwe route langs het spoor
Met luie trap op de huidige locatie

